

RELAIS
CULTURELS

LA SALINE LA NEF

SOULTZ-SOUS-FORÊTS
WISSEMBOURG



SAISON
23/24

Chers amis de la culture,

La culture joue un rôle primordial dans la formation des sociétés et des individus. Son importance va au-delà du divertissement et des expressions artistiques, englobant divers aspects de la vie tels que les valeurs, les traditions, les croyances et les expériences partagées.

L'importance de la culture réside dans sa capacité à favoriser la cohésion sociale, à préserver le patrimoine, à promouvoir la diversité et à stimuler la croissance intellectuelle et émotionnelle. En comprenant et en appréciant différentes cultures, nous acquérons une perspective plus large du monde et développons l'empathie, la tolérance et le respect des autres.

Aussi, c'est empreints d'un enthousiasme non dissimulé que nous levons le rideau sur cette saison culturelle 2023/2024 qui vous réserve un programme éclectique, riche en expériences inoubliables.

Ce nouvel opus, qui s'inscrit dans la continuité de la collaboration et de la mutualisation entre La Nef et La Saline pour favoriser le rayonnement de la scène culturelle de l'Alsace du Nord, est un hommage à la créativité et à la diversité. Il est l'occasion de découvrir de nouveaux talents, de s'immerger dans des univers artistiques passionnants et de se rassembler, autour d'un amour commun pour la culture, pour vivre ensemble de belles émotions.

Que vous soyez passionné de musique, de marionnette, de théâtre, d'humour, de danse, de cirque ou de spectacle jeune public, vous trouverez forcément quelque chose qui vous plaira. Cette programmation est destinée à tous, petits ou grands, jeunes ou moins jeunes, en solo, entre amis ou en famille, car tous les goûts sont dans la culture !

Il ne vous reste plus qu'à vous installer confortablement et faire votre choix pour de belles découvertes culturelles...

À très bientôt pour des moments de partage et d'échange.

Belle saison 2023/2024 à tous !

**Sandra Fischer-Junck
Maire de Wissembourg**

**Christophe Schimpf
Maire de Soultz-sous-Forêts**

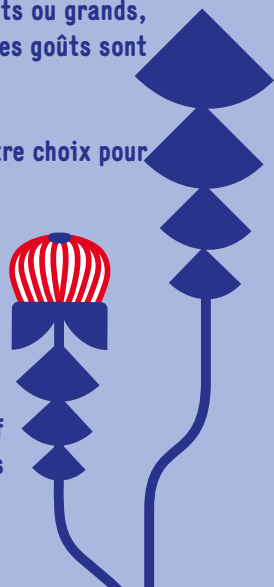



SAISON CULTURELLE

AGENDA
23/24

SEPTEMBRE

Un pour tous, tous poussin - Ouverture de saison

Cie Les Arts Pitres
Arts de la rue

VEN 8 à 20h **S**

SAM 9 à 20h **N**

Koch Marshall Trio **+**

Concert

DIM 24 à 17h **N**

Pas si bêêtes **+**

Cie Les Zanimos
Théâtre et Marionnettes

MER 27 à 10h **S**

OCTOBRE

Guten Tag Madame Merkel **+**

Cie Les Oiseaux de Minerve
Seul en scène

VEN 6 à 20h **S**

Où cours-tu comme ça ? **+**

Cie PuceandPunez
Marionnettes

MAR 17 à 20h **N**

Le Garage à papa **+**

Cie Passe-Montagne
Théâtre

VEN 20 à 19h30 **S**

DIM 22 à 15h **N**

NOVEMBRE

Un monde en orchestre **+**

Ernest
Concert

VEN 3 à 20h **N**

Cerebro **+**

Cie du Faro
Théâtre - Magie

VEN 10 à 20h **S**

La Coupe des Rubafons

Cie Les Rubafons
Clown

DIM 19 à 15h **N**

Le Misanthrope de Molière **+**

Cie Matamore
Théâtre

MAR 21 à 20h **N**

En attendant Noël

La Philharmonie de Poche
Concert

VEN 24 à 20h **S**

DÉCEMBRE

La Truite

Accordzêâm
Humour musical

VEN 15 à 20h **N**

JANVIER

Cet animal étrange

Cie Les Choux
Théâtre

JEU 11, VEN 12, SAM 13 à 20h **N**

Ven

Cie Si Seulement
Danse - Cirque

VEN 19 à 20h **N**

Deux rien, opus 2

Cie Comme si
Burlesque visuel et gestuel

VEN 26 à 19h30 **S**

FÉVRIER

Alexis le Rossignol

27 000

Humour

VEN 2 à 20h **N**

Odd Ballads

Churchman
Concert

VEN 9 à 20h **S**

Ich wàrt uf de Theo **+**

Cie OC&CO

Théâtre en alsacien sous-titré
MAR 13 à 20h **N**

Bob et moi **+**

Coll. Bajour
Théâtre musical

MAR 20 à 20h **N**

The bear **+**

OCCO

Ciné-concert

MER 21 à 10h **S**



MARS

Au théâtre ces soirs

Klein Dominikaner Bühn

Théâtre en alsacien

9,12,15 & 16 à 20h **N**

Toutes les choses géniales

Théâtre du prisme

Théâtre

JEU 14 à 20h **N**

Le rouge éternel des coquelicots **+**

L'entreprise

Théâtre

SAM 23 à 20h **N**

Dans les bois **+**

Cie ARTRA

Marionnettes et musique

MER 27 à 10h30 **N**

AVRIL

Au non du père **+**

Madani Cie

Théâtre et pâtisserie

MAR 2 à 20h **N**

L'Utopie des arbres **+**

Cie Taxi-Brousse

Seul en scène

VEN 5 à 20h **S**

Des chansons plein la tête

Concert

DIM 7 à 17h **N**

Vertumne **+**



Manu Galure

Apéro-concert

VEN 12 à 19h30 **N**

Les goguettes (en trio mais à quatre)

Humour musical

SAM 20 à 20h **N**

MAI

29^e revue de la Choucrouterie **+**

APCA - Théâtre de la

Choucrouterie

Cabaret en alsacien

VEN 3 à 20h **S**

Caravane électrique **+**

Cie EZ3

Danse

SAM 11 à 20h **N**

Le Pompon **+**

L'Association d'Idees

Spectacle musical

VEN 17 à 19h30 **S**

Francis Laffon **+**



Apéro-concert

VEN 24 à 19h30 **N**

L'envol de la fourmi **+**

Cie Au fil du vent

Cirque - clown

VEN 24 à 19h30 **S**

Un océan d'amour **+**

Cie Sémaphore

Théâtre d'objets et univers

de papier

VEN 31 à 20h **S**

LÉGENDE

N La Nef

S La Saline

+ Jeune public

+ Actions autour des spectacles (infos p. 22 à 25)

+ Apéro-concert : 1 boisson offerte, ouverture des portes 30mn avant le concert

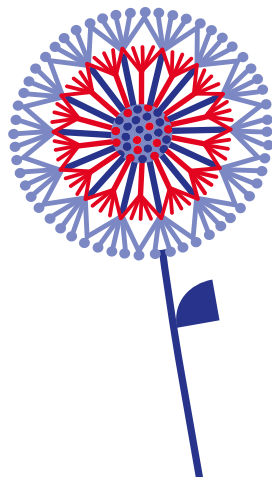

INVITATION



OUVERTURE
DE SAISON



Vendredi 08 septembre à La Saline

Samedi 09 septembre à La Nef

Un pour Tous, Tous Poussin

De et avec : Thierry Lucas, David Martins, Xavier Martin

Dans ce road-trip homérique, trois poussins transgéniques s'évadent du laboratoire d'expérimentation animale de la multinationale Olympe corporation pour échapper à leur funeste destin. Leur objectif ? Rejoindre Nidouillet, une communauté avicole new age située quelque part dans le sud de la France. Ils se lancent alors dans un long voyage à travers l'hexagone. Mais ce périple rocambolesque ne se fera pas sans casser des œufs !

Vendredi 08 septembre à La Saline

- 20h : Présentation de la saison culturelle
- 21h : Un pour tous, tous poussin

Samedi 09 septembre à La Nef

- 18h : La très lamentable comédie (Clowns Santé)
- 19h : Présentation de la saison culturelle
- 20h : Un pour tous, tous poussin
- 21h15 : Concert *Cold Beer*

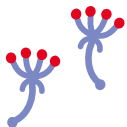

Entrée libre sur réservation

La Saline : 03 88 80 47 25

La Nef : 03 88 94 11 13

DIMANCHE 24 SEPTEMBRE - 17H

LA NEF

Tarif A
1h10
+ 10 ans

Concert
Koch Marshall Trio



Greg Koch est l'un des guitaristes inconnus les plus célèbres au monde. Son dernier projet est probablement le meilleur vecteur pour découvrir son univers. Si au cœur de ce trio se retrouve une sensibilité blues, les compositions de Greg Koch sont un amalgame de rock, funk, jazz et country, servies par des grooves lourds, des improvisations dynamiques et délivrées avec une bonne dose d'humour.

« *Diaboliquement talentueux* » *Guitare Mag*

Avec : Greg Koch, Dylan Koch, Toby Lee Marshall

MERCREDI 27 SEPTEMBRE - 10H

LA SALINE



Théâtre - Marionnettes
Pas si bêêtes
Cie Les Zanimos

Tarif B
40mn
+ 4 ans

Dans une prairie verdoyante les jours se succédaient pour un troupeau de moutons heureux. Aussi lorsque Brigitte disparut, personne ne se troubla. On ne pleura pas non plus Odile. Mais lorsque le flamboyant Cédric fut dévoré tout cru, il fallut se rendre à l'évidence : ils allaient tous y passer. Comment réagir à l'oppression quand on est un mouton ?

« *Une leçon de solidarité qui aborde le thème de la différence et de l'action collective* » *DNA*

Avec (en alternance) : Céline Bernhard, Emmanuelle Marchal, Virginie Meyer

VENDREDI 6 OCTOBRE - 20H

LA SALINE

Tarif A
1h20
+ 14 ans

Seul en scène
**Guten Tag,
Madame Merkel**
Cie Les Oiseaux de Minerve



C'est l'histoire de cette politicienne « sans charisme », devenue la femme la plus puissante du monde. Avec une dizaine d'autres personnages à ses côtés, de Bismarck à Vladimir Poutine en passant par Nicolas Sarkozy, on suit sa vie de la chute du mur jusqu'à la fin de sa carrière de chancelière, découvrant ainsi sous l'angle intime, cette femme de pouvoir à l'intelligence politique redoutable.

« *Un petit bijou d'intelligence et d'humour* » *Les Échos*

De et avec : Anna Fournier

MARDI 17 OCTOBRE - 20H

LA NEF

Tarif A
50mn
+ 10 ans

Marionnettes - Théâtre d'objets Où cours-tu comme ça ? Cie PuceAndPunez

Sur scène, un coureur âgé arrive en bout de piste. Il sait qu'il va devoir passer le relais. Dans une scénographie de papier et de métal, des rouleaux dessinés font apparaître des personnages qui s'animent comme dans un flip-book géant. À la fois théâtrale, musicale et dessinée, la pièce de Kathleen Fortin est un peu comme elle : sensible, puissante et créative.



« Ce spectacle est un grand moment de théâtre. Magnifique ! » *Télérama*

De : Kathleen Fortin - Avec Philippe Cousin, Yuko Oshima, Régis Reinhardt

VEN 20 OCT - 19H30 - LA SALINE

DIM 22 OCT - 15H - LA NEF



Théâtre Le Garage à papa Cie Passe-Montagne

Tarif B
55mn
+ 6 ans

Le public s'installe dans un garage, un vrai. Avec une pompe à essence, un établi, des outils et plein de cambouis. Là-dedans, aussi crasseux que leur atelier, on trouve deux garagistes en plein boulot. Au centre du garage, il y a même un pont automatisé sur lequel est monté... un lit ! Car ce que l'on révisé ou que l'on répare ici, ce ne sont pas les voitures, mais bien... les papas.

Une aventure humaine forte et pleine de tendresse à vivre en famille !

De : Clément Paré, Nicolas Turon - Avec : Jérôme Rousselet

VENDREDI 3 NOVEMBRE - 20H

LA NEF

Tarif A
1h30
+ 6 ans

Orchestre multiculturel Un monde en orchestre Ernest

De l'Irlande à la Géorgie ou du Danemark à la Perse, Ernest promène son rock-bastingue et invite d'autres traditions musicales à enrichir son répertoire avec des virtuoses de renommée internationale. Pour sa nouvelle création, l'artiste réunira sur scène musiciens d'ici et interprètes d'ailleurs au sein d'un orchestre multiculturel aux sonorités aussi envoûtantes qu'inédites.



Avec : Les musiciens d'Ernest, Paul Barbieri, Guillaume Nuss, Thomas Frand, Edouard Sero-Guillaume, Mahyar Toreihi et Mehrzad Azami-Kia

VENDREDI 10 NOVEMBRE - 20H

LA SALINE



Théâtre - Magie
Cerebro
 Cie du Faro

Tarif A
 1h25
 + 12 ans

« Si vous ne savez pas comment fonctionne votre cerveau, d'autres sauront le faire fonctionner pour vous ». En mêlant théâtre et magie nouvelle, Mathieu Villatelle vous embarque dans l'aventure *Cerebro* pour vous remettre les clés du dépassement de soi à travers des expériences ludiques et parfois troublantes... Alors, jusqu'où serez-vous prêts à aller ?

« Le spectateur est entre le plaisir de l'illusion et le questionnement » Plum'culture

De et avec : Mathieu Villatelle



DIMANCHE 19 NOVEMBRE - 15H

LA NEF

Tarif C
 55mn
 + 6 ans

Clown
La Coupe des Rubafons
 Les Rubafons

La Coupe des Rubafons est un spectacle familial, drôle et décalé qui transporte le public au sein même d'une compétition aussi folle que sportive. Tels des acrobates, les Rubafons jonglent entre les différents rôles, devenant tour à tour journalistes puis sportifs et ne laissent rien au hasard pour faire vivre une expérience unique à leur public.



Dans le cadre du Festival Décodage, organisé par la Bibliothèque d'Alsace

De et avec : Antonio Avila Donoso, Juliette Grammatico, Baptiste Belaid



MARDI 21 NOVEMBRE - 20H

LA NEF



Théâtre
Le Misanthrope
 Cie du Matamore

Tarif A
 1h50
 + 14 ans

Pris au piège de ses propres contradictions, Alceste, fou amoureux de l'envoûtante Célimène, est déchiré entre ce que lui dicte d'un côté son cœur et de l'autre sa raison. Dans cette comédie drôle, féroce et désenchantée, la compagnie du Matamore offre une interprétation sans faille au texte, où transparait le plaisir de la langue et du jeu moliéresque si riche.

« Les comédiens sont éclatants. La scène finale superbe » Pariscope

De : Serge Lipszyc - Avec : Y.Siptrott, F.Cacheux, M.Amat, D.Martins, B.Journée, A.Koegler, B.Giraud-Beauregardt, P.Verdeil

VENDREDI 24 NOVEMBRE - 20H

LA SALINE



Concert
En attendant Noël
La Philharmonie de Poche

Tarif A
1h30
+ 8 ans

Quel concert La Philharmonie de Poche a-t-elle préparée pour attendre Noël ? Un indice, « It will be not in french... » pour cause, cet ensemble transportera toute l'atmosphère d'un Noël new-yorkais à Soultz-sous-Forêts. Entre *Jingle Bells*, *White Christmas* mais aussi *Casse-Noisette* de Tchaïkovski, tout ne sera que lumière et musique en cette période de l'année. Come with us !

« Un spectacle d'une qualité rare... » DNA

Avec les musiciens de La Philharmonie de Poche



VENDREDI 15 DÉCEMBRE - 20H

LA NEF

Tarif A
1h30
+ 8 ans

Humour musical
La Truite
Accordzêâm



Qui aurait pu croire que la vie d'une truite puisse être si passionnante ? En revisitant la mélodie si célèbre de Schubert, les 5 musiciens s'amuse dans un spectacle tout en rythme, véritable cascade de styles musicaux. On ne peut que mordre à l'hameçon devant cet hymne à l'espièglerie et à la tolérance servi par une interprétation festive et farceuse.

« Le public nage dans le bonheur » *Le Canard enchaîné*

De : Eric Bouvron - Avec : Franck Chenaï, Julien Gonzales, Raphaël Maillet, Jonathan Malnoury, Sylvain Courteix ou Nathanaël Malnoury

11, 12 & 13 JANVIER - 20H

LA NEF



Théâtre
Cet animal étrange
Cie Les Choux

Tarif A
+ 14 ans

Fidèle à l'univers satirique, désespéré et poétique d'Anton Tchekhov, Gabriel Arout peint, d'une plume subtile, pleine d'humour et de vie, plusieurs portraits de femmes et d'hommes, des personnages amers, impertinents, mélancoliques et finalement touchants. Dans cette création, Francis Freyburger a fait le choix d'une mise en scène chorégraphiée, sobre, inventive et vibrante.

De : Francis Freyburger - Avec : C.Wambst, C.Keller, B.Flesch, C.Weil, C.Lorenz



VENDREDI 19 JANVIER - 20H

LA NEF

Tarif A
45mn
+ 6 ans

Cirque - Danse
Ven
Cie Si seulement

Un cercle est là, posé à même le sol, une lisière discrète entre le public et les deux artistes. Un espace de tension, d'attention, qui s'étire et se resserre. Comme une respiration animée par la complicité entre les deux artistes : elle qui semble fragile, et lui qui prend soin d'elle. Dans cette création, l'équilibre, le jonglage, le mât chinois et la danse dialoguent dans un ensemble poétique, la maîtrise technique laissant la place au sensible.



« Un scénario épuré qui prend vie dans l'intensité des présences, l'élan des corps, l'écoute de l'autre » *Midi Libre*

De : Maria Del Mar Reyes, Hugo Ragetly - Avec : Emmanuelle Pépin et Delphine Thomas

VENDREDI 26 JANVIER - 19H30

LA SALINE



Burlesque visuel et gestuel
Deux rien, opus 2
Cie Comme si

Tarif B
1h10
+ 6 ans

Un spectacle poétique, burlesque et tendre où le mouvement fait récit et les émotions deviennent danse... Dans *Deux rien*, il n'y a pas de passé, pas de futur, seulement l'instant présent. Ce que ces deux-là font ici ? Rien, deux fois rien. Ils sont assis là à se partager un bout de banc tout juste assez grand pour leurs deux paires de fesses. Voici deux rien : deux paumés garants de l'imaginaire collectif.

« Entre danse et clowneries, le duo fait passer les spectateurs du rire aux larmes sans prononcer le moindre son » *France info*

De et avec : Clément Belhache et Caroline Maydat

VENDREDI 2 FÉVRIER - 20H

LA NEF

Tarif A
1h15
+ 12 ans

One man show - Humour
27 000
Alexis Le Rossignol

Loign des stand-up survitaminés, Alexis Le Rossignol offre un spectacle à l'image d'un repas entre amis. Entre improvisations bien senties et anecdotes hilarantes, il excelle dans l'art de pointer du doigt les travers de la société. Sans esbrouffe ni fanfaronnade, il détonne dans l'art de faire rire en parlant de la vie moderne, de ses excès et de ses travers.



« Chroniqueur sur *France Inter*, l'humoriste possède l'une des plus belles plumes de l'humour tricolore. » *Le Parisien*

De et avec : Alexis Le Rossignol

VENDREDI 9 FÉVRIER - 20H SALLE VOÛTÉE - MAIRIE DE SOULTZ S/S FORÊT

Tarif A
1h20
+ 8 ans

Concert
Odd Ballads
Churchman

Cet ensemble de folk mâtiné de musique du monde, de blues, d'old time music et de jazz cubain erre entre les univers de Tom Waits et Wes Anderson. Avec des mélodies envoûtantes et des rythmes branlants, réhaussés par trois voix et accompagnés d'instruments peu communs, Churchman apporte des mélodies surprenantes qui font son essence musicale.



« Un condensé de talent, de tradition et d'inventivité » Rue 89

Avec : Stéphane Kirchherr, Marie Ruby et Frédéric Guerin

MARDI 13 FÉVRIER - 20H

LA NEF



Théâtre en alsacien surtitré
Ich wàrt uf de Theo
Cie OC&CO

Tarif A
+ 12 ans

Après *le Gardien des Âmes* et *Ich ben a beesi frau*, *Ich wàrt uf de Theo* clôture une trilogie théâtrale écrite à trois mains par Pierre Kretz, Francis Freyburger et Olivier Chapelet. Trois œuvres, trois personnages, interprétés par le même comédien, reliés par leur humanité et un petit grain de folie. Des êtres simples mais qui s'élèvent à travers l'expression de leurs drames pour devenir des personnages de théâtre porteurs d'universalité.

De : Olivier Chapelet - Avec : Francis Freyburger

MARDI 20 FÉVRIER - 20H

LA NEF



Tarif A
1h15
+ 10 ans

Théâtre musical
Bob et moi
Collectif Bajour

Bob et moi est un captivant voyage de Kingston à Miami qui nous fait (re)découvrir les facettes de la Jamaïque, berceau du reggae et du mouvement rastafari. À travers un récit mêlant petite et grande histoire, Alexandre Virapin raconte avec force comment un homme né du ghetto jamaïcain est parvenu au statut de légende par son génie musical et la portée de son message de paix.



« Drôle et percutant. On sort joyeux d'avoir participé à cette quête intime du bonheur » Télérama

De et avec : Jules Meary et Alexandre Virapin



Ciné-concert The bear OCCO

Tarif B
45mn
+ 3 ans

C'est l'histoire d'une rencontre extraordinaire entre une petite fille et un ours polaire mise en musique et orchestrée par un tandem aux inspirations électro pop acoustique. Laissez-vous transporter dans cet univers glacial tendrement réchauffé par des bruitages et des gazouillis. Un moment de pure douceur vous attend.

« Un spectacle captivant dans la grâce et l'émotion »

De et avec : Jérôme Raphose (guitare, chant, bruitage) et Juliette Mollero (chant, clavier et bruitage)

Tarif C
+ 8 ans

Théâtre en alsacien Au théâtre ces soirs La Klein Dominikaner Bühn

Suspense ! Après la Revue 2023 qui a connu un grand succès et conformément à l'alternance habituelle, c'est le tour de la pièce en alsacien. Après le « Krimi » « E Grab mit Aussicht » et « L'enlèvement du pape » en 2022, quelle sera la prochaine pièce en alsacien : une comédie dramatique ? Une comédie policière ? Une comédie tout court ? A la rentrée, le voile sera levé. Affaire à suivre.



De : Laurent Fischer - Avec : la troupe de la KDB



Théâtre Toutes les choses géniales Théâtre du Prisme

Tarif A
1h
+ 14 ans

Toutes les choses géniales aborde de front et sans pathos le sujet tabou du suicide. Avec un humour vivifiant, brillamment transmis sur scène par Didier Cousin, ce récit singulier qui évolue en complicité avec les spectateurs est une véritable ode à la vie. On sort ému, réconforté et requinqué.

« Un théâtre poignant, profond » La Terrasse

De : Arnaud Anckaert et Capucine Lange - Avec : Didier Cousin





Théâtre
**Le rouge éternel
 des coquelicots**
 Théâtre de François Cervantes

Tarif A
 1h10
 + 12 ans

Catherine Germain donne corps à l'histoire bien réelle de Latifa Tir, propriétaire d'un snack dans les quartiers Nord de Marseille, qui tient bon malgré les démolisseurs. Un spectacle qui, avec trois fois rien, nous offre un moment de théâtre qui va bien au-delà de la représentation.

« Ce spectacle est un grand moment de théâtre. Magnifique ! » *Télérama*

De : François Cervantes - Avec : Catherine Germain



Tarif B
 40mn
 + 18 mois



Marionnettes - musique
Dans les bois
 Cie ARTRA



Au coin d'un arbre ou d'une feuille, cerf, coccinelle, renard, papillon, et autres habitants de la forêt se mettent en mouvement. Les rencontres sont surprenantes, pittoresques, gracieuses, amusantes et toujours attendrissantes. Les tout-petits sont captivés par l'apparition de tous ces animaux qui évoluent au son du violoncelle et à la douceur des mots de la comédienne.

Prix de la ministre de la culture aux vitrines FWB

De : Davy Weber - Avec : Charlotte Bouriez, Hanna Kölbel, Polina Borisova



Théâtre - pâtisserie
Au non du père
 Madani Cie

Tarif A
 1h45
 + 10 ans

Ahmed Madani a le don pour récolter la parole et transformer des récits intimes en expériences théâtrales inoubliables. Dans ce spectacle, il nous offre un moment de vie, au sens plein et entier du terme. Anissa nous raconte une histoire vraie tout en cuisinant. Ahmed Madani l'accompagne sur le plateau et une odeur divine de praline et de chocolat accompagne cette folle aventure généreuse et terriblement humaine.

« Un spectacle qui fabrique un généreux et touchant théâtre du partage » *La Terrasse*

Avec : Anissa et Ahmed Madani

Tarif A
1h10
+ 14 ans

Seul en scène
L'Utopie des arbres
Cie Taxi-Brousse



En ressuscitant ses souvenirs d'enfance avec les vieux du village et les grands arbres des forêts, Alexis Louis-Lucas fait sauter l'écorce des apparences pour faire jaillir la sève poétique du beau, du simple et du vrai. L'histoire d'un homme pétri de doutes qui deviendra l'apprenti du meilleur, gâté par la sagesse de vieux grincheux et bercé par une nature généreuse.

« Émerveillement ... c'est épatant » *Le Canard Enchaîné*

De et avec : Alexis Louis-Lucas



Concert
Des chansons plein la tête

Tarif A
+ 7 ans

Ils sont issus d'émissions télévisées musicales célèbres comme l'Eurovision, Nouvelle Star, La France a un incroyable talent... Le tien qui les unit ? L'amour pour les chansons françaises. Celles des années 30 comme celles qui viennent de sortir. Il fallait que cette passion se mue en quelque chose. Ces « artistes » ont décidé d'unir leurs voix pour proposer des concerts caritatifs partout en France.

Concert organisé au profit d'une association caritative

Tarif A
+ 6 ans
1h20

Apéro-concert
Vertumne
Manu Galure



Manu Galure, sourire ravageur, instrumentiste multicarte bien rodé à la scène, est aussi à l'aise en piano solo qu'à la contrebasse. Par-dessus tout, il déborde d'idées et de talents. Provocateur rigolard ou poète expressionniste inspiré, il enfle les costumes, les styles et les princesses avec une aisance et une jubilation rares, qu'il partage sans compter pour un moment musical loufoque et poétique.

« De la trempe des Trenet, Higelin... de la fantaisie à revendre qui retombe en pluie sur vous comme des confettis » *Nos enchanteurs*

Avec : Manu Galure, Lorenzo Naccarato & Simon Chouf

SAMEDI 20 AVRIL - 20H

LA NEF

Tarif A
+ 10 ans

Humour musical
Les Goguettes
(En trio mais à quatre)

Prenez 4 zigotos bourrés d'humour qui savent écrire, chanter et jouer de la musique, un public français en manque de chansonniers, un bouche à oreilles toujours démultiplié, et puis surtout SURTOUT : une actualité qui ne ramollit jamais, des politiciens qui inlassablement tendent l'autre joue, une intarissable envie de rire, et vous obtenez le succès stupéfiant des Goguettes.



« Une impertinence salutaire qui déclenche une belle hilarité » *Le Monde*

De et avec : Luce Goffi, Anne Berry, Widad Abdessemed et Chloé Girodon



VENDREDI 3 MAI - 20H

LA SALINE



Cabaret en alsacien
**29^e revue de la
Choucrouterie**

Tarif C
2h
+ 12 ans

APCA - Théâtre de la Choucrouterie

La 29^e revue de la Chouc' se moquera de tout et de tout le monde. Elle passera à la moulinette les politiques locaux, parlera des lorrains, du Racing, de l'écologie... et caricaturera l'actualité et les phénomènes de société marquants de l'année. Bien sûr ça va chanter, danser et « sketcher » pour vous faire rigoler !

« Que du bonheur ! » *DNA*

De et avec : L'équipe de la Choucrouterie - Mise en scène : Céline D'Aboukir - Chorégraphie : Charlotte Dambach

VENDREDI 17 MAI - 19H30

LA SALINE

Tarif B
50mn
+ 6 ans

Spectacle musical
Le Pompon
L'Association d'Idées

Depuis que le monde est monde, il existe des manèges. Et un manège ne sera jamais un manège sans...Pompon ! Voici l'histoire du premier pompon du premier Manège ! Un conte initiatique et poétique pour petits et grands, qui interroge l'esprit de consommation, de compétition et de coopération.



« Direction : l'émerveillement » *Télérama (TTTT)*

De et avec : Emanuel Bémer, Chant - Jean-Nicolas Mathieu, Guitare



VENDREDI 24 MAI - 19H30

LA NEF



Apéro-concert
 Francis Laffon

Tarif A
 + 10 ans

Enfant du pays de Wissembourg, Francis Laffon l'a quitté pour mener une brillante carrière de journaliste à l'Alsace. Il revient à La Nef avec une nouvelle casquette d'auteur, interprète et compositeur. De son ancien métier, il garde sa plume virtuose et une écriture qui évoque souvent celle du reportage. Accompagné au violoncelle par Amos Mâh, il célèbre l'humanité et évoque avec malice ses voyages et ses haltes en Grèce, à Cuba, à Barbès ou à Wissembourg.

« Un savoureux dosage d'humour, de tendresse et de gravité... » DNA

Avec : Francis Laffon et Amos Mâh



VENDREDI 24 MAI - 19H30

LA SALINE

Tarif B
 45mn
 + 4 ans

Cirque - Clown
 L'envol de la fourmi
 Cie Au fil du vent

Au commencement il y a Fourmi, clown sensible, délicate et maladroit. De pas de côtés en pas trébuchants, de petits pas en grandes enjambées, elle cherche à trouver sa place et atteindre son rêve : voler. Avec l'arrivée de petits artistes aux becs fins, elle va prendre son élan pour construire une complicité... à chaque battement d'ailes.



« Une leçon de vie où les poulettes apprennent à cultiver la chute et à voler de leurs propres ailes » Le télégramme

De et avec : Johanna Gaillard



VENDREDI 31 MAI - 19H30

LA SALINE

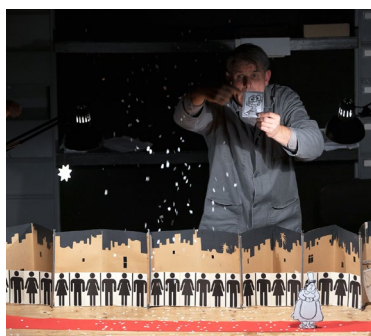

Théâtre d'objets et univers de papier
 Un Océan d'amour
 Cie Sémaphore

Tarif B
 50mn
 + 7 ans

Deux employés façonnent des bateaux en papier à longueur de journée. Au détour d'une feuille ils imaginent, au large des côtes bretonnes, une histoire d'amour, de routine, de tempête. Au cœur d'un périlleux chassé-croisé sur un océan dans tous ses états, découvrez une histoire muette avec moult mouettes.

« Un bijou d'inventivité » Télérama

De et avec : Samuel Lepetit et Christophe Martin - Mise en scène : Denis Athimon

LES OPÉRAS ET BALLETS SUR GRAND ÉCRAN À LA SALINE

MARDI 10 OCTOBRE - 19H30

11€, 6€ - 2h56 - +12 ans



Le Barbier de Séville

Opéra de Gioacchino Rossini

Orchestre et Choeurs de l'Opéra national de Paris

Le Barbier de Séville est sans doute l'opéra bouffe le plus célèbre de l'histoire de la musique. S'inspirant de la comédie de Beaumarchais, Rossini en conserve toute sa fougue.

L'action est transportée dans une Séville contemporaine inspirée du cinéma d'Almodovar. L'immeuble monumental de Bartolo, tuteur de la jeune Rosina au sein duquel Figaro tourbillonne en électron libre, permet au metteur en scène de donner libre cours à son imagination déjantée.

MARDI 30 JANVIER - 19H30

11€, 6€ - 2h25 - +12 ans

Giselle

Ballet de Jean Coralli, Jules Perrot

Les Étoiles, les Premiers Danseurs et le Corps de Ballet de l'Opéra de Paris

Ballet romantique par excellence, *Giselle* marque l'apogée d'une nouvelle esthétique. Tutus vaporeux, gaze blanche, tulles et tarlatane envahissent la scène. Dans un paysage bucolique, une jeune fille meurt d'amour et se métamorphose dans un univers où la danse est le langage de l'âme.



MARDI 12 MARS - 19H30

11€, 6€ - 3h20 - +12 ans



Roméo et Juliette

D'après Shakespeare

Orchestre et Choeurs de l'Opéra national de Paris

Combien de compositeurs ont été inspirés par les amants de Vérone dépeints par Shakespeare? La liste est longue... Si le *Roméo et Juliette* de Charles Gounod créé pendant l'Exposition Universelle de 1867 remporte d'emblée un succès populaire, c'est sans doute parce qu'il a traduit le plus finement la pulsion de vie des deux amoureux. Dans une valse ardente, une musique lumineuse et lyrique, toute la partition frissonne de désir et de fraîcheur.

LES RÉSIDENCES

Compagnie Médiane

La compagnie Médiane a vu le jour en 1984. Elle s'est toujours attelée à explorer les voies expérimentales du théâtre d'objets. À la recherche d'un équilibre, elle navigue entre la musique, le théâtre d'objets et les arts plastiques.

Elle construit pendant 4 ans un projet avec l'ensemble des services culturels de la Ville dans la perspective de faire de Wissembourg une cité de l'image. Depuis les crèches jusqu'au lycée, en passant par les EHPADs, structures de soin, associations, commerçants, habitants : ses projets s'inscrivent dans l'espace public et à La Nef. Ils ont pour objectif de sensibiliser tous les publics à l'image dans tous ses états.

Restez attentifs et suivez les projets de Médiane tout au long de l'année !



Compagnie EZ3 – Ezio Schiavulli

La compagnie de danse franco-italienne EZ3 est en résidence pour trois ans sur le territoire des Scènes du Nord. Créée en 2007 par le danseur et chorégraphe Ezio Schiavulli, la compagnie multiplie les propositions artistiques pour faire rayonner le territoire à travers spectacles, formations pour les jeunes danseurs et leurs enseignants, échanges interculturels et performances, à la rencontre de tous les publics, novices ou passionnés.

Retrouvez tous leurs projets sur le site de La Nef et de La Saline.

SAMEDI 11 MAI - 20H

WISSEMBOURG - DANS LA VILLE

Gratuit
+ 6 ans

Danse urbaine **La Caravane Électrique** De Ezio Schiavulli

Créée pendant le confinement, *La Caravane Électrique* fait dialoguer la danse avec l'espace du quotidien, l'art et les gens. Il offre une création chorégraphique et musicale professionnelle festive, accompagnée des participants au Network et des moments d'échanges avec les spectateurs dans l'espace public.



Avec : Antonella Albanese, Chloé Apfel, Gabriele Montaruli, Fabio Caputo, le DJ Antonello Arciuli et les participants du Network



SPECTACLES JEUNE PUBLIC

LÉGENDE

Les spectacles réservés aux scolaires sont indiqués en italique

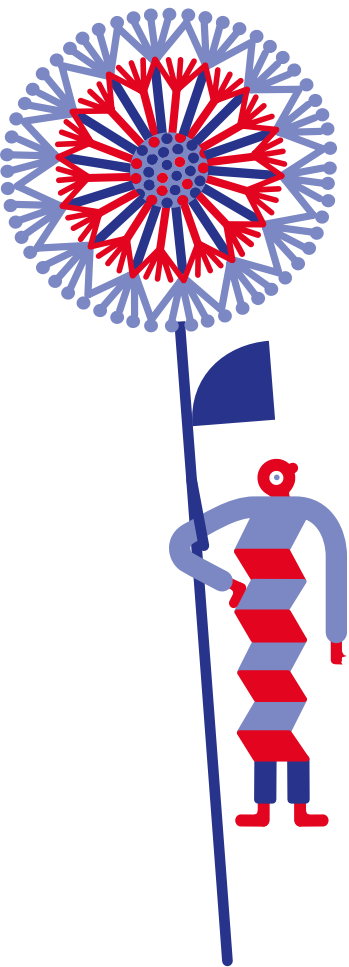

+ 2 ans

Les joues roses

Cie Kokeshi

Théâtre - Danse

N Mar 30 janvier à 9h et 10h30

Dans les bois

Cie ARTRA

Musique - Marionnettes

Mar 26 Mars à 9h30 et 14h15

N Mer 27 mars à 10h30



+ 3 ANS

BoOm

Entre eux deux rives

Pièce visuelle pour une interprète et 72 cubes

N Jeu 12 octobre à 9h30 et 14h15

Jeu 12 octobre à 10h30

Racines

Théâtre Bascule

Théâtre d'objets

N Mar 6 février à 9h et 10h30

The Bear

OCCO

Ciné concert

S Mar 20 février à 9h15 et 14h

Mer 21 février à 10h



+ 4 ANS

Pas si bêtes

Cie Les Zanimos

Théâtre - Marionnettes

Mar 26 septembre à

9h15 et 14h

S

Mer 27 septembre à 10h

Les Noël's de Papy

Les Frangins Lindecker

Musique - Chansons

N

Lun 4 décembre à 14h15

Mar 5 décembre à 9h30

L'envol de la fourmi

Cie Au fil du vent

Cirque et clown

S

Ven 24 mai à 19h30

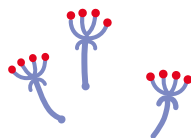



+ 6 ANS

La coupe des Rubafons

Cie Les Rubafons
Clown

N Dim 19 novembre à 15h

Deux rien, opus 2

Cie Comme si
Burlesque visuel et gestuel

S Ven 26 janvier à 19h30

Le Pompon

L'Association d'idées
Spectacle musical

Ven 17 mai à 14h

S Ven 17 mai à 19h30

+ 7 ANS

Le Garage à papa

Cie Passe-Montagne
Théâtre

N Jeu 19 octobre à 9h30 et 14h15

S Ven 20 octobre à 19h30

N Dim 22 octobre à 15h



Un mouton pour la vie, Ein Scharf fürs Leben

Theater Eurodistrict BAden
ALSace
Théâtre bilingue

S Jeu 18 janvier à 9h15 et 14h

J'ai dormi près d'un arbre

Manu Galure
Musique

N Ven 12 avril à 14h15

Ven 12 avril à 19h30

Un océan d'amour

Cie Sémaphore
Théâtre d'objets et univers
de papier

S Ven 31 mai à 14h

Ven 31 mai à 20h

+ 9 ANS

Ven

Cie Si seulement
Cirque - Danse

N Jeu 18 janvier à 14h15

Ven 19 Janvier à 20h

+ 12 ANS

Cerebro

Cie du Faro
Théâtre - Magie

S Ven 10 novembre à 20h

+ 14 ANS

Ces filles-là

La collective Ces filles-là
Théâtre

N Lun 15 avril à 10h

S Jeu 18 avril à 14h15

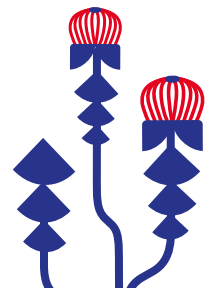

LA NEF - UN LIEU POUR TOUS

SPECTACLE | CINÉMA | FABLAB | MÉDIATHÈQUE | MICRO-FOLIE

AUTOUR DES SPECTACLES

Masterclass avec Greg Koch

Dimanche 24 septembre à 15h

Course poétique parents / enfants

Où cours tu comme ça !

Dimanche 15 octobre de 14h à 17h

À partir de 10 ans - Inscription obligatoire

Apéro alexandrin

Le Misanthrope de Molière

Mardi 21 novembre à 18h

Suivi d'une collation - Ouvert à tous sur réservation (collation : 5 €)

Balade musicale en forêt : à la découverte des animaux

Dans les bois

Rencontre / Dédicaces avec Pierre Kretz

Bob, moi et les autres Bob et moi

+ Sieste / apéro musicale

Samedi 17 février à 11h en Micro-Folie

+ Karaoké : Bob et la musique des

Caribbes

Mardi 20 février à 21h30

LES TEMPS FORTS

Temps fort #1 : Ma famille est moi

Un mois autour et pour la famille

Du 30 septembre au 25 octobre

Spectacles : Faites des enfants - Bo0m - Où cours tu comme ça - Le garage à papa

La Nef, la Médiathèque, le Relais Petite Enfance et les Petites Cigognes s'associent autour d'un programme à destination des familles avec de

nombreux ateliers pour petits et grands, des conférences, des spectacles, du cinéma,...

En partenariat avec La Saline.

Temps fort #2 : Identité(s)

Du 20 mars au 10 avril

Spectacle : Au non du père - Le rouge éternel des coquelicots

La Nef et Amnesty International s'associent autour d'un programme riche sur la thématique des Identité(s). Bénévoles et réfugiés sont invités à écrire leur histoire, la mettre en voix, l'enregistrer et l'exposer. Ce même projet est proposé aux jeunes de la MECS, de la Mission Locale et de la PJJ.

Les Cafés du voyageur

Voyage musical au Moyen Orient avec Ernest

Un monde en orchestre

Mardi 31 octobre à 18h30

L'Alsace en alsacien

Ich wart uf de Theo

Mardi 24 octobre à 18h30

L'Italie

La caravane électrique

Mardi 7 mai à 18h30

Au Café de la Nef - Sur réservation pour le repas : 15€

CINÉMA

Le cinéma se développe : la Nef vous propose désormais chaque semaine une séance tout public en soirée, développant une programmation éclectique et actuelle. **À partir de la rentrée 2023, optez pour nos formules d'abonnement 5 ou 10 places, valables pour toutes les séances organisées par la Ville de Wissembourg à la Nef.**

Ciné Minots : un film et des ateliers

Mer. 20 sept : Les amis animaux

Mer. 4 oct : Colargol, l'ours qui chante

Sam. 14 oct : Un petit air de famille
Mer. 8 nov : Les petits contes de la nuit
Mer. 13 déc : Vive le vent d'hiver
Sam. 14 oct : Un petit air de famille
Mer. 8 nov : Les petits contes de la nuit
Mer. 13 déc : Vive le vent d'hiver
Mer. 24 jan : Des Trésors plein ma poche
Mer. 7 fév : Histoire du petit Paolo
Mer. 10 avr : Les mal-aimés
Mer. 15 mai : Les contes de la mer

AUGENBLICK

Du 14 au 18 novembre

Festival de cinéma germanophone. 19ème édition.

Little Films Festival

Du 8 au 12 juillet

Festival de cinéma d'animation pour petits et grands.

FABLAB

Équipé de 3 imprimantes 3D, d'une découpeuse, de presses à chaud, d'un scanner 3D, d'un kit ARDUINO et d'une brodeuse numérique, cet espace s'adresse à toutes celles et ceux qui souhaitent développer leur créativité.

Le FABLAB en libre accès

Mardis, mercredis, vendredis et samedis

Venez découvrir, essayer et vous former sur les machines avant de les utiliser en toute autonomie. Renseignements au 03 68 16 00 70 ou à l'accueil de la médiathèque.

Les ateliers de fabrication

1 mercredi et 1 samedi par mois

Valentine vous propose un atelier de fabrication.

Les 23&27/09, 7&15/10, 18&22/11, 6&16/12,
13&17/01, 10&28/02, 13&16/03, 10&20/04,
8&18/05, 5&15/06

MÉDIATHÈQUE

Venez jouer

Tous les mercredis d'octobre à juin

La ludothèque vous invite à jouer et découvrir des jeux de société.

Les bébés lecteurs

1 mardi par mois à 9h30

Les 26/09, 03/10, 14/11, 12/12, 16/01, 13/02,
12/03, 09/04, 14/05, 11/06

Le portage à domicile

1 jeudi par mois d'octobre à juin

Vous ne pouvez pas vous déplacer mais vous aimez lire ? Contactez la Médiathèque au 03 68 16 00 70.

Les jeux vidéo

NOUVEAU : La PS5 arrive à la Médiathèque à partir du 9 septembre 2023

MICRO-FOLIE

Un espace numérique et ludique.

Musée numérique

Mardi et vendredi de 16h à 18h / mercredi de 10h à 18h et samedi de 9h à 13h

Une galerie d'art numérique et ludique qui permet de découvrir plus de 4000 œuvres provenant d'institutions et musées partenaires.

Le Renc'Art de Maud

Tous les samedis à 11h

Découvrez en vous amusant un musée, un artiste ou un mouvement artistique.

Durée : 1h. À partir de 8 ans

Le Baz'Art de Maud

Maud vous propose une conférence d'histoire de l'art gourmande en compagnie d'un intervenant du territoire alsacien.

Les mardis 28/11, 23/01, 26/03, 28/05 à 19h

Public adulte

Casques de réalité virtuelle

Venez découvrir des musées, des œuvres, des paysages réels ou virtuels et toute une panoplie de programmes en 3D.

À partir de 12 ans

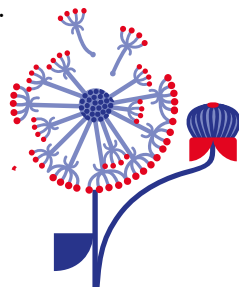

LA SALINE - UN ESPACE DE PARTAGE

ATELIERS | ÉVÉNEMENTS | CINÉMA

AUTOUR DES SPECTACLES

Atelier mentalisme

Spectacle *Cerebro*

Judi 9 novembre de 19h à 21h

Découvrez avec Mathieu Villatelle plusieurs expériences vous permettant d'appréhender les mécanismes du mentalisme, sans pour autant retirer le mystère qui en découle.

Dès 14 ans

Gratuit, sur inscription au 03 88 80 47 25

Yoga en forêt

Spectacle *L'Utopie des arbres*

Mercredi 3 avril de 17h à 18h15

A l'occasion d'une initiation au yoga, profitez d'un moment privilégié pour vous ressourcer entre les arbres. Aucun prérequis n'est nécessaire.

Gratuit, sur inscription au 03 88 80 47 25

Leçon d'alsacien

Revue de la Choucrouterie

Mardi 30 avril de 19h à 20h30

Bénédicte Keck, comédienne de la revue de la Choucrouterie vous donnera une mini leçon d'alsacien pour apprendre vite et bien tout un panel d'expressions aussi drôles qu'imagées.

Afin de rendre l'échange encore plus ludique, n'hésitez pas à venir avec vos propres expressions que vous pourrez partager... sans modération !

Dès 16 ans

Gratuit, sur inscription au 03 88 80 47 25

Secrets de voyages : un temps d'échange en toute simplicité

Spectacle *L'envoi de la fourmi*

Vendredi 24 mai à l'issue de la représentation

Travailler sur scène avec des poules, c'est interroger la place que l'on donne au vivant. Qui sont ces artistes à plumes ? Comment les accueillir alors qu'elles sont différentes de nous ? Quelle relation peut-on tisser avec elles, dans le respect de leur sensibilité ? La compagnie Au fil du Vent vous invite à regarder les choses autrement.

Gratuit

Atelier d'origami

Spectacle *Un océan d'amour*

Vendredi 31 mai de 17h à 19h

Découvrez l'art du pliage à l'occasion de cet atelier participatif. Avec du papier et des conseils avisés, vous pourrez décliner avec vos mains tout un univers marin.

Dès 6 ans

Gratuit, sur inscription au 03 88 80 47 25

L'ATELIER DU THÉÂTRE, ÉCRITURE ET JEU

Accompagné par Isabelle Klein, comédienne professionnelle, vous aurez la possibilité d'expérimenter le travail de comédien de l'écriture à la réalisation sur scène. L'objectif étant d'arriver à un spectacle en fin de saison.

- Les lundis de 20h à 22h (hors vacances scolaires)

- Première séance le lundi 25 septembre

- Frais d'inscription : 250€, payable en trois fois pour l'ensemble de la session.

Dès 16 ans

Renseignements et inscription au 03 88 80 47 25

LES ÉVÈNEMENTS THÉMATIQUES

Profitez de trois semaines thématiques pour faire le plein de propositions culturelles destinées à tous.

En partenariat avec les structures culturelles du territoire et leurs partenaires.

Freundschaft ! La semaine bilingue

Du 2 au 8 octobre 2023

Ma famille et moi

Du 16 au 20 octobre 2023

Murmures de nos forêts

Du 2 au 6 avril 2024

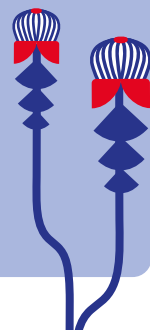

ON VOUS ACCOMPAGNE

Le livret « Mes Premiers pas à La Saline »

Pour accompagner les plus petits dans leur découverte du spectacle vivant et du cinéma d'animation, La Saline vous propose cette année encore un carnet d'activités conçu autour de la programmation pour les petits. Votre enfant pourra garder une trace de l'expérience vécue lors des différents rendez-vous tout en lui offrant la possibilité de poursuivre son exploration à la maison.

Gratuit lors de votre venue aux séances et représentations pour les petits

MAIS AUSSI

Les coulisses du théâtre

A l'occasion d'une visite de La Saline, des loges aux plateaux, découvrez les coulisses du théâtre et l'ensemble des moyens techniques utilisés pour vous faire rêver le jour des représentations !

Gratuit, sur réservation

Les rencontres avec les artistes

Envie de prolonger la discussion avec les artistes ? Assister à la fin des représentations aux rencontres d'après-spectacles. Les artistes répondront avec joie à toutes les questions que vous vous posez !

Les clowns à l'hôpital

Dans les établissements de soins de Soultz-sous-Forêts, pour des instants de partage et de complicité avec les résidents.

AUTOUR DES PROJECTIONS

Le mardi c'est ciné !

La Saline vous propose des séances de cinéma tous les mardis.

Retrouvez toute la programmation sur le site internet : www.la-saline.fr

Tarifs : 5€, 3€ (-15 ans)

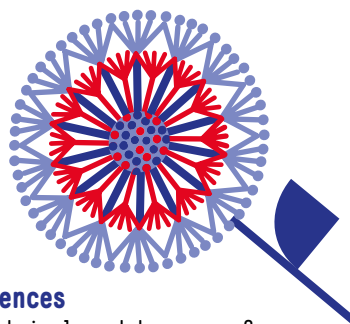

Six ciné-conférences

Envie de rêver ou tout simplement de voyager ? Assistez aux projections et échangez avec les réalisateurs des films. Ils seront là pour répondre à toutes vos questions.

Mar. 14 nov Route 66

Mar. 5 déc La Cappadoce

Mar. 16 janv Le Sénégal

Mar. 13 fév La Camargue

Mar. 19 mars L'équateur

Mar. 9 avr La terre en marche

Proposés par Altaïr Conférences

Tarifs : 7,50€, 6,50€, 4,50€ (-15 ans)

Les ateliers du ciné

Réalisez un film en maîtrisant toutes les étapes de sa conception grâce aux ateliers du ciné.

Mer. 8 nov de 17h30 à 19h30

Mar. 14 nov de 17h30 à 19h30

Mar. 21 nov de 17h30 à 19h30

Mar. 28 nov de 17h30 à 19h30

Mar. 5 déc de 17h30 à 19h30

Mar. 12 déc de 17h30 à 19h30

Mar. 13 déc de 14h à 18h

Projection du film sur le grand écran de La Saline le mardi 19 décembre à 17h30

Pour les jeunes de 9 à 16 ans. Sur inscription au 03 88 80 47 25

Tarif : 20 € pour l'ensemble du cycle

Les cinés de petits

C'est autour d'un court-métrage et de diverses animations que les plus petits ont rendez-vous au cinéma :

Mer.18 oct Le cochon, le renard et le moulin

Mer. 22 nov Un hérisson dans la neige

Mer. 20 déc Pirouette et le sapin de Noël

Mer. 6 mar Loup tendre et loufoque

Mer. 24 avr Superasticot

Mer. 22 mai La chouette en toque

Animations de 9h à 12h – projection à 10h

Tarifs : 6€, 4€ (-15 ans)

MENTIONS OBLIGATOIRES

CEREBRO Coproduction La Villette, l'ECAM - Théâtre du Kremlin-Bicêtre, la Communauté Flamande Avec le soutien de l'Espace Périphérique, l'Echalier et l'Hectare - Scène conventionnée de Vendôme, le Silo de Méréville, la Ferme du Buisson - Scène nationale de Noisiel, Animakt, la ville de Boussy-Saint-Antoine. La DRAC Île-de-France - **29^e REVUE DE LA CHOUCROUTERIE** Subventionné par : La DRAC Grand Est, la Région Grand Est, la Collectivité Européenne d'Alsace, la Ville de Strasbourg - Eurométropole. Il est soutenu par : DNA, Crédit Mutuel Centre Est Europe, CroisiEurope, Office pour la Langue et les Cultures d'Alsace et de Moselle. - **CHURCHMAN** Soutenu par le S'Cabaret. - **DEUX RIENS** Production : Compagnie Comme Si - Co-production : Théâtre Victor Hugo Bagnaux, Scène des Arts du Geste - VSGP. Soutiens : Spedidam ; Conseil Départemental de l'Essonne ; Région Bourgogne Franche-Comté ; Les Synodales ; Studios de Virecourt ; Bergerie de Soffin ; T-Off Cortoindanza ; Simonetta Pusceddu ; Les Champs de Libr'hisse ; Le CAC du Béon ; EDT 91 ; Le Pavillon de Romainville (93). - **LE POMPON** Production : l'Association d'Idées Coproductions : Festival Nancy Jazz Pulsations (54), Le Gueulard Plus, Scène de Musiques Actuelles en Val de Fensch (57), la Lanterne, Pôle culturel (78). Soutiens : Adami, Sacem (Salles Mômes), Ville de Nancy, Conseil départemental de Meurthe et Moselle, Région Grand Est. Spectacle ayant bénéficié de l'aide de l'Agence culturelle Grand Est - **L'ENVOI DE LA FOURMI** Une production de la Cie Au Fil du Vent. Avec le soutien de l'Agence Culturelle de la Dordogne, du Conseil Départemental de la Dordogne, de la Région Nouvelle Aquitaine, de l'Agora PNC de Boulazac, du CRAC de Saint-Astier et du Château de Monthelon. - **L'UTOPIE DES ARBRES** Soutenu par la région Bourgogne Franche Comté, Département de la Côte d'Or, Ville de Dijon, Ville de Quetigny. - **PAS SI BÊTES** Soutiens : La ville de Schweighouse sur Moder/ Collectivité Européenne d'Alsace - **THE BEAR** Production et diffusion : Traffic Music Co-production : La Nouvelle Vague Soutien : CNM - **UN Océan d'Amour** Un océan d'amour, Lupano - Panaccone © Éditions Delcourt - 2014. Aide à la création : Région des Pays de la Loire, Département de Loire-Atlantique Avec le soutien de : Espace culturel Capellia, La Chapelle sur Erdre - Centre culturel la Conserverie, Saint-Gilles Croix de Vie - Bouffou Théâtre, Hennebont. Mécénat : Fondation BPGO - Conserverie La Perle des dieux - **TOUS POUSSINS** Coproductions : Relais culturel de Haguenau (67) / Le diapason, Pôle culturel de Vendenheim (67) - Soutiens : Région Grand Est / Collectivité Européenne d'Alsace / Ville de Strasbourg - **BOOM** : Soutien du ministère de la culture DRAC Auvergne-Rhône-Alpes, de la Région Auvergne-Rhône-Alpes et du Conseil Départemental de l'Allier. Co productions : Pays du Grand Sancy, Théâtre de Cusset - scène conventionnée d'intérêt national « Art et création », Le Caméleon- scène pour l'émergence et la création à Pont du Château et la Ville d'Issoire. - **LE GARAGE A PAPA** Créé en résidence à MômThéâtre de Rombas, La Minoterie de Dijon, Mairie de Montmerle, Mi-Scène à Poligny et Salle l'Europe à Colmar (68). - **CET ANIMAL ETRANGE** Avec le soutien de la CEA - **VEN Karwan** et le réseau R.I.R - Marseille, Piste d'Azur - Centre des arts du cirque PACA - La Roquette sur Siagne, Escuela de circo Carampa - Madrid, Espagne, L'Estruch, Fàbrica de creació de les arts en Viu - Sabadell, Espagne, L'Essieu du Batut - Murois, CIAM Centre international des arts en mouvement - Aix en Provence, Théâtre Hélios - Mérinchal - **LES JOUES ROSES** Production Compagnie Kokeshi Soutiens : Ville de Nantes, Département Loire-Atlantique, Région Pays de la Loire, SPEDIDAM - **ALEXIS LE ROSSIGNOL** Avec le soutien du Fonds SACD Humour/One Man Show - **RACINES** : Production : Théâtre Bascule et Région Normandie - Avec le soutien de : Conseil départemental Orne, Région Normandie - **ICH WART UF DE THEO** : Région Grand Est, Collectivité européenne d'Alsace, Ville de Strasbourg, Spedidam - **BOB ET MOI** Production BAJOUR Production déléguée Le Bureau des Paroles / CPPC Soutiens Théâtre L'Aire Libre - Rennes ; Festival Mythos - Rennes ; Le Sel - Sèvres. BAJOUR est conventionné par le Ministère de la Culture/DRAC Bretagne, est soutenu par la Région Bretagne et la Ville de Rennes, et artiste associé au Quartz, scène nationale de Brest et au Théâtre Public de Montreuil - Centre Dramatique National. - **TOUTES LES CHOSES GENIALES** Conventionnée par Le Ministère de la Culture / DRAC Hauts-de-France; Le Conseil Régional Hauts-de-France - Soutenue par Le Département du Pas-de-Calais; Le Département du Nord; La Ville de Villeneuve d'Ascq - Compagnie associée à La Comédie de Picardie, Scène Conventionnée, Amiens. - **LE ROUGE ETERNEL DES COQUELICOTS** Crédit photo : Christophe Raynaud de Lage / Production : L'entreprise - cie François Cervantes / Partenaire de production : Friche La Belle de Mai, Marseille / Avec le soutien de : Le Ministère de la Culture DRAC PACA, le Conseil Régional Sud - Provence Alpes Côtes d'Azur, le Conseil Départemental des Bouches-du- Rhône et la Ville de Marseille. - **DANS LES BOIS** Une production ARTRA asbl (Liège,) Avec le soutien centre culturel des Chiroux (Liège), le théâtre des Doms (Avignon FR), la Fabrique de théâtre (Frameries), la Chambre d'eau (Le Favril, FR), le Centre de la Marionnette de la Fédération Wallonie-Bruxelles (Tournai), L'an vert (Liège), Les Jeunesses Musicales de Belgique et la province de liège - **AU NON DU PERE** Coproductions et aides à la résidence : Fontenay-en-Scènes / Ville de Fontenay-sous-Bois, Le Théâtre Breitigny, Scène conventionnée d'intérêt national art et création, L'Atelier à spectacle - Scène conventionnée de l'Agglo du Pays de Dreux pour l'accompagnement artistique / (Vernouillet - 28) / Coproductions : Le Grand T, Théâtre de Loire-Atlantique, La Scène nationale de l'Essonne, Agora-Desnos / Aides à la résidence : Théâtre Am Stram Gram - Genève (Suisse), La Minoterie - scène conventionnée Art, enfance, jeunesse - Dijon (21) / Soutiens : Fondation E.C.Art-POMARET, Conseil Départemental de l'Essonne Scène conventionnée Arts et Humanités, artiste associé à L'Atelier à Spectacle - Scène conventionnée d'intérêt national de l'Agglo du Pays de Dreux (Vernouillet - 28) et Compagnie en résidence à Fontenay-sous-Bois (Fontenay-en-Scènes).Madani Compagnie est conventionnée par la Région Ile-de-France, par le Ministère de la Culture - DRAC Île-de-France. **J'AI DORMI PRES D'UN ARBRE** Ce spectacle est co-produit par JM France avec le soutien de la Sacem. La création est également soutenue par l'État et la Région Occitanie. **VERTUMNE** Ce spectacle a été créé grâce aux aides de la Région Occitanie, du département de la Haute Garonne **CES FILLES LA** wProduction: La Collective Ces Filles-Là - Coproduction Ateliers Medisic, Le Boulon - CNAREP (Vieux-Condé), Le Grand Sud (Lille) - Soutiens : Ville de Lille, Région Hauts-de-France en Avignon, SPEDIDAM - École du Nord, Théâtre du Nord - Centre dramatique national (Lille), Le Tripostal (Lille), Jeune Théâtre National (Paris), Théâtre Massenet (Lille), La Ruche - théâtre universitaire de l'université d'Artois(Arras), librairie L'affranchie (Lille), Lycée Henri Senez (Hénin-Beaumont),cie Artonik (Marseille), L'ange Carasuelo cie. L'Assemblée, fabrique artistique /Cie du Bonhomme (Lyon). - **LES GOGUETTES** Contrepied Productions / W Live. «Avec le soutien du Rive Gauche à St Etienne du Rouvray et de La Ferme de Bel Ébat à Guyancourt»

BILLETTERIE

		Adulte	Réduit*	Jeune* Social*
Tarif A spectacle tout public		14€	12€	6€
Tarif B spectacle jeune public		6€		
Tarif C Tarifs spéciaux et spectacles hors abonnement	Revue de la KDB	13€	11€	6€
	Revue de la Choucrouterie	23€	21€	6€

* Tarif réduit :
abonné aux Scènes du
Nord Alsace, groupe à
partir de 10 personnes

* Tarif jeune :
jusqu' à 18 ans (inclus)

* Tarif social :
demandeur d'emploi,
personne en situation de
handicap

ABONNEMENT CLASSIQUE 4 spectacles avec ou sans choix préalable	40 € spectacle supplémentaire à 10€
ABONNEMENT JEUNE 4 spectacles	20 € spectacle supplémentaire à 5€

Où et comment prendre vos billets ?

• Achetez vos places et abonnez-vous en ligne à partir du **vendredi 1^{er} septembre**

www.billetterie-lanef-lasaline.fr

• Au guichet de la Nef et de La Saline à partir du **mardi 5 septembre**

A noter

- Le placement est libre, non numéroté.
- Les billets ne sont ni repris, ni échangés.
- Nous acceptons les règlements en espèces, par chèque bancaire et carte bancaire ou avec l'application Pass Culture.
- La caisse du soir est ouverte 30 minutes avant le début du spectacle.
- Nous nous réservons le droit d'autoriser ou non l'entrée en salle après le début de la représentation.
- Les appareils photo, la nourriture et les boissons sont interdits en salle.
- Merci d'éteindre vos téléphones portables.
- Le Café de la Nef et le bar de La Saline sont ouverts avant et après le spectacle.

LES RÉSEAUX

LES SCÈNES DU NORD ALSACE

Les Scènes du Nord Alsace regroupent 6 théâtres de ville du nord du département du Bas-Rhin. Elles sont regroupées en association depuis 1995. Ensemble, ces scènes réfléchissent à des actions de mutualisation autour de la médiation, de la diffusion et de la création artistique.

Les Relais Culturels du réseau des Scènes du Nord-Alsace :

La MAC - Bischwiller, Le Théâtre - Haguenau, La Castine - Reichshoffen, L'Espace Rohan - Saverne, La Saline - Soultz-sous-Forêts, La Nef - Wissembourg

SCÈNES DU NORD
ALSACE

Décadanse : 3^e édition du 19 au 30 janvier 2024

Ce festival vous propose de découvrir différentes facettes de la danse actuelle dans des spectacles accessibles à tous.

Abonnement 3 spectacles : 10€

Retrouvez l'ensemble de la programmation du festival sur le site www.scenes-du-nord.fr

LE CHÂÎNON MANQUANT

Le Chaînon Manquant est un réseau de structures culturelles engagé dans la défense, l'accompagnement et la diffusion de la création pluridisciplinaire. Le festival, qui a lieu chaque année en septembre à Laval en Mayenne, est un lieu unique d'émergence et de développement dans l'ensemble des champs culturels. À ce jour, avec le Festival d'Avignon, c'est un des seuls festivals en France à présenter une telle diversité de disciplines. Le réseau de fédérations que constitue le Chaînon Manquant s'est forgé sur deux principes fondamentaux : le repérage artistique et le développement économique d'un circuit culturel équitable et solidaire. Dans le Grand Est, la fédération Chaînon est réunie en association des structures de programmation*.



Région en scène

Le Chaînon Manquant en région : du 31 janvier au 2 février 2024 à Charleville-Mézières
www.lechainon.fr

* Le Relais Culturel de Haguenau, Schiltigheim Culture, l'Illiade (Illkirch-Graffenstaden), la Castine (Reichshoffen), l'Espace Rohan (Saverne), Le Lézard (Colmar), la MAC (Bischwiller), la MJC d'Ay, La Nef (Wissembourg), Le Point d'Eau (Ostwald), le PrêO (Oberhausbergen), La Saline (Soultz-sous-Forêts), Sur les sentiers du théâtre (Beinheim), Les Tanzmatten (Sélestat) et le TMC (Charleville-Mézières).



LA MAC
BISCHWILLER
LE THÉÂTRE
HAGUENAU
LA CASTINE
REICHSHOFFEN

Les 6 relais culturels des

SCÈNES DU NORD

ALSACE

présentent

LA SALINE
SOULTZ-S/S-FORÊTS
LA NEF
WISSEMBOURG
ESPACE ROHAN
SAVERNE

DÉ C A D A N S E

3^e ÉDITION
19 > 30.01
2024

scenes-du-nord.fr

LES CONTACTS ET LES ÉQUIPES

OUVERTURE BILLETTERIE BUREAU

Mardi au vendredi
14h-18h

LA SALINE

Place du Général de Gaulle
67250 Soultz-sous-Forêts
+33 (0)3 88 80 47 25
accueil@la-saline.fr
www.la-saline.fr

 La-Saline-Relais-Culturel

Emilie Keller

Directrice

Patricia Kocher

Agent d'entretien

Sabine Maurer-Fuchs

Chargée de communication

Dimitri Schneider

Régisseur

LA NEF

OUVERTURE BILLETTERIE

Mardi et vendredi
10h-12h et
15h-18h

Mercredi : 10h-18h
Samedi : 9h-13h

6 rue des écoles
67160 Wissembourg
+33 (0)3 88 94 11 13
nef@wissembourg.fr
www.nef-wissembourg.fr

  nefwissembourg

Nelly Bostaetter-Schmitt

Agent de la médiathèque

Thomas Dheurle

Technicien

Nathalie Rodriguez

Responsable de la Médiathèque,
programmation jeune public

Romain Rousseaux

Billetterie, cinéma

Marie-Aude Schaller

Directrice des affaires culturelles

Maud Sembach

Médiatrice Micro-Folie

Pascal Stengel

Régisseur principal

Amandine Stoffel

Médiation culturelle, administration

Valentine Vives

Médiatrice FabLab

L'équipe d'entretien : Chantal,
Claude, Dominique et Sylviane

Dans les deux lieux, ouverture de la
billetterie 30mn avant les débuts des
représentations et des séances de cinéma.

Pour vous permettre de découvrir des spectacles près de chez vous,
la Collectivité européenne d'Alsace soutient les acteurs culturels de proximité.

Plus d'informations sur alsace.eu

    [toutelalsace](https://www.toutelalsace.fr)



Le pass Culture c'est l'appli pour toutes tes envies de **culture** !

Concerts et festivals, cinéma et spectacles, cours de théâtre, de chant, de dessin, livres et bandes-dessinées...

Le pass Culture c'est 20 à 30€ par an de 15 à 17 ans, puis 300€ à 18 ans, à utiliser selon tes envies parmi le catalogue d'offres proposées sur l'application.

Télécharge l'appli et découvre toutes les offres culturelles à portée de main, en fonction du crédit qui t'est accordé.



Le meilleur plan pour découvrir de nouveaux horizons.



Disponible en France métropolitaine et Outre-mer. Plus d'informations sur passculture.fr

pass Culture 

pass Culture 

www.la-saline.fr
www.nef-wissembourg.fr

LA SALINE



Commune de
SOULTZ-SOUS-FORÊTS
HOHWILLER



Ville de
Wissembourg

